

Seminario politico culturale - FISM Emilia Romagna

Sabato 12 ottobre 2019

Il coordinamento pedagogico FISM, Formazione e Mostra «Mani»



La FISM di Modena assicura consulenza pedagogico-didattica alle **71 scuole aderenti** attraverso il servizio di Coordinamento pedagogico avviato nel 1996.



Il coordinamento pedagogico

Oggi la FISM impegna **7 coordinatori**; **6 sono dipendenti, 1 a prestazione d'opera professionale.**

Ognuno di essi cura un'area geografica/distrettuale

Inoltre si avvale di **1 consulente** del gruppo di coordinamento



I 7 coordinatori costituiscono il ***Gruppo di coordinamento pedagogico*** che si riunisce per il confronto e la programmazione comune, di norma **tutte le settimane** e partecipa periodicamente a incontri formativi sia di carattere pedagogico che normativo.



Il coordinamento pedagogico

sostiene e favorisce l'innovazione, la sperimentazione e la ricerca pedagogica;

promuove il confronto e lo scambio tra le scuole della rete per incentivare una comune identità, appartenenza e specificità;

effettua osservazioni della giornata educativa;

organizza le attività di aggiornamento e di formazione in servizio;

sollecita il miglioramento della qualità dell'offerta formativa

propone iniziative atte a facilitare la partecipazione dei genitori e delle famiglie

incentiva la presenza della scuola sul territorio e il collegamento con esso



Rappresenta le scuole:

- nel Coordinamento Pedagogico Territoriale
- nel Coordinamento Pedagogico Territoriale ristretto
- nei Coordinamenti Pedagogici Distrettuali
- nella Commissione Pedagogica FISM Regione Emilia Romagna
- nei piani di zona (dove richiesto)
- nelle commissioni continuità 0/3 e 3/6
- nelle Conferenze Distrettuali per i progetti di Miglioramento L.R. 26/2001



Progettazione della Formazione

A livello distrettuale si è occupato di progettare **interventi formativi** specifici **nell'ambito del progetto di Miglioramento**, ne ha curato gli aspetti pratici e organizzativi sostenendo i gruppi lavoro delle scuole associate

Destinatari: le CAED, le insegnanti, le educatrici



Sono stati organizzati percorsi formativi differenziati tra i singoli distretti in risposta ai rispettivi bisogni educativi.

Attraverso il sito e il volantino è stato proposto un **unico calendario** con tutte le proposte formative promosse; **i corsi sono stati aperti a tutte le realtà del territorio provinciale (anche degli altri enti gestori)**

Si è quindi creata una **condivisione** delle opportunità formative che **ha rafforzato la rete provinciale**



DISTRETTO PAVULLO

KAMISHIBAI: RACCONTI IN VALIGIA

Con Paola Ciarcia, Anna Minutillo, Alberto Lenares
ARTEBAMBINI

19 ottobre 2019 8:30-14:30

Posti 20

scuola infanzia paritaria FISM Villa Prediera, Pavullo

PHOTOTELLING PER L'EDUCAZIONE: NARRARE CON LE IMMAGINI

Con Daniela Corradi

15 febbraio 2020 9:30-15:30

Posti 20

scuola infanzia paritaria FISM Villa Prediera, Pavullo

DISTRETTO VIGNOLA

L'APPROCCIO SCIENTIFICO E L'ESPLORAZIONE NATURALE

IL MONDO DEI SUONI NATURALI E L'ORCHESTRA DELLA NATURA

Con Daniele Delfino

18 ottobre 2019 17:00 - 19:00

19 ottobre 2019 9:00-13:00

scuola infanzia paritaria FISM Maria Quartieri, Spilamberto

L'ANGOLO SCIENTIFICO: NATURA E SCIENZA PER I PIÙ PICCOLI

Con Maria Bertolini, Maria Vittoria Zucchelli

febbraio 2020 16:30-19:30

febbraio 2020 16:30-19:30

scuola infanzia paritaria FISM Maria Quartieri, Spilamberto

DISTRETTO SASSUOLO

L'APPROCCIO PSICOMOTORIO CON I BAMBINI

Con Simona Soragni

26 settembre 2019 e 8 gennaio 2020, dalle 17 alle 19,30

26 ottobre 2019 e 1 febbraio 2020 dalle 9 alle 12,30

scuola infanzia paritaria FISM Gesù Bambino Sassuolo

2 ottobre 2019 e 9 gennaio 2020 dalle 17 alle 19,30

16 novembre 2019 e 29 febbraio 2020 dalle 9 alle 12,30

scuola infanzia paritaria FISM Maria Ausiliatrice, Formigine

Gli incontri formativi indicati su sfondo **ROSSO**
sono riservati al personale educativo FISM del

distretto evidenziato; quelli su sfondo **giallo**
sono aperti alle insegnanti interessate per il numero

di posti indicato, quelli su sfondo **verde**
sono aperti a tutti.

PER ISCRIZIONI:

www.fism.modena.it

PER INFORMAZIONI:

fism@modena.chiesacattolica.it

tel: 059/ 350616 il lunedì e il mercoledì dalle 9:30 alle 13:30.



Ogni pensiero proviene
dall'esperienza ma nessuna
esperienza produce da sola
significato

H. Arendt

PROPOSTE FORMATIVE 0/6

FISM
MODENA E PROVINCIA
ANNO SCOLASTICO
2019- 2020



7 SETTEMBRE 2019 9:30-12:30

Modena, Teatro Michelangelo, via Giardini 255
APERTURA ANNO FORMATIVO FISM

Con
Marco Ubbiali

EDUCARE ALL'ETICA.

Presupposti, riflessioni e proposte di attività
per i servizi e le scuole dell'infanzia FISM

DISTRETTO MIRANDOLA

"OSSERVARE, PROGETTARE, COMPRENDERE"

con **Marco Carione**

9 ottobre—6 novembre 2019 16:30 - 19:00

scuola infanzia paritaria FISM Don Adani, Mirandola

16 ottobre—13 novembre 2019 16:30 - 19:00

scuola infanzia paritaria FISM F. Budri, Mortizzuolo

23 ottobre—20 novembre 2019 16:30 - 19:00

scuola infanzia paritaria FISM L. Benassi, Medolla

"DOCUMENTARE L'EFFIMERO IN EDUCAZIONE.
Storie aneddotiche, learning stories, phototelling"

Con **Daniela Corradi e Carola Castoldi**

8 febbraio 2020 9:30-17:30

scuola infanzia paritaria FISM S.V. de' Paoli, Cavezzo

MOSTRA DOCUMENTAZIONI
Scuole infanzia paritarie distretto di Mirandola

20 maggio 2020 dalle 16:30 alle 18:30

scuola infanzia paritaria FISM C. Cattaneo, Ponte San Pietro sul Parmo

DISTRETTO CARPI

LA NARRAZIONE COME STRUMENTO EDUCATIVO-DIDATTICO

FILOSOFIA PER BAMBINI

Con **Luca Mori**

12 ottobre 2019 9:30-12:30

scuola infanzia paritaria FISM Sacro Cuore, Carpi

23 novembre 2019 9:30-12:30

scuola infanzia paritaria FISM Angeli Custodi, Campogalliano

Febbraio 2020 sede e orario da definire

Febbraio-Marzo 2020 sede e orario da definire

Marzo 2020 sede e orario da definire

scuole infanzia paritarie FISM distretto di Carpi

10 posti

DISTRETTO CASTELFRANCO

LA LETTURA AL NIDO E ALLA SCUOLA DELL'INFANZIA

Con **Alessia Napolitano**

"I LINGUAGGI DEGLI ALBI ILLUSTRATI"

5 novembre 2019 16:30-19:30

LA NARRAZIONE ORALE COME STRATEGIA EDUCATIVA

19 novembre 2019 16:30-19:30

scuola infanzia paritaria FISM San Giuseppe, Nonantola

10 posti

CONFRONTI E SCAMBI PEDAGOGICI

Con **Mascia Marconi e Vania Tagliavini**

LA FILOSOFIA EDUCATIVA DEI SERVIZI 0-6 DELLA RASSA REGGIANA

10 marzo 2020 17:00-19:00

scuola infanzia paritaria FISM San Giuseppe, Nonantola

SCAMBI PEDAGOGICI E REALTÀ A CONFRONTO

21 marzo 2020 9:00-13:00

nido e scuola dell'infanzia Zenit, Boretto (RE)

28 marzo 2020 9:00-13:00

scuola dell'infanzia Arcobaleno, Novellara (RE)

21 marzo 2020 9:00-13:00

scuola infanzia paritaria FISM San Giuseppe, Nonantola

10 posti

DISTRETTO MODENA

FOTOGRAFIA E GRAFICA PER DOCUMENTARE

Con **Chiara De Maria**

18 ottobre 2019 - 25 ottobre 2019 17:00-19:00

5 febbraio 2020—12 febbraio 2020 17:00-19:00

scuola di alta formazione di Fondazione Modena Arti Visive, Modena

Con **Filippo Partesotti**

6 novembre e 13 novembre 2019 16:30-19:00

4 marzo e 11 marzo 2020 16:30-19:00

scuola infanzia paritaria FISM—Modena

FARE DOCUMENTAZIONE: SIGNIFICATO PEDAGOGICO

Con **Paolo Catellani e Daniela Lombardi**

27 novembre 2019 17:00 - 19:00

18 marzo 2020 17:00-19:00

scuola infanzia paritaria FISM - Modena

PERCHÉ SONO ARRABBIATO?

COMPREDERE E SOSTENERE I BAMBINI CON

DIFFICOLTÀ DI REGOLAZIONE DEL COMPORTAMENTO

Con **Nicoletta Modena**

14, 22, 28 ottobre e 5 novembre 2019 16:30-19:30

10, 18, 24 febbraio e 3 marzo 2020

scuola infanzia paritaria FISM - Modena

NEUROSCIENZE E APPRENDIMENTI

Con **Leonardo Fogassi e Raniero Regni**

5 ottobre 2019 9:30-12:30

11 gennaio 2020 9:30-12:30

Centro Famiglia di Nazareth, Modena

Aperto a tutti

Catalogo Mostra Mani

Al fine di valorizzare le esperienze svolte nelle scuole, soprattutto grazie alla formazione dei progetti di Miglioramento, il coordinamento pedagogico ha costruito e pubblicato un catalogo della **Mostra Mani** arricchito da riflessioni pedagogiche riguardanti le sei tematiche proposte: colori, dialoghi, intrecci, percorsi, suggestioni, tracce.



Progettazione e conduzione: l'intero percorso è stato pensato dal **coordinamento pedagogico provinciale FISM di Modena** che ne ha curato gli aspetti pratici e organizzativi sostenendo i singoli gruppi lavoro nella realizzazione dello stesso.

Curatori della mostra e del catalogo: Equipe scuole Madonna Pellegrina che grazie alle competenze grafiche ha contribuito all'efficacia comunicativa e alla gradevolezza estetica

Destinatari: tutti i bambini frequentanti i servizi 0-6 FISM di Modena e provincia e le loro famiglie, le insegnanti, le educatrici e la comunità tutta.



Finalità:

- **rendere visibile il senso** e il valore **del laboratorio** uno spazio di creatività e relazioni, **il valore dell'unicità di ogni bambino** testimoniata dai singoli percorsi
- consentire alle educatrici e alle insegnanti di rivedere il lavoro svolto e di avviare processi riflessivi rivolti ad una autovalutazione della propria professionalità.
- aprire e condividere il percorso con il territorio, **anche nei diversi distretti con i "non-addetti"** ai lavori, affinché il valore dell'infanzia venga sempre più riconosciuto e rispettato



- Già dal logo (diventato poi copertina del catalogo) si capisce chi sono i veri protagonisti. La mano stilizzata disegnata da un bambino di 5 anni accoglie all'ingresso il visitatore. Con il suo gioco di trasparenze lo invita a entrare per prendere contatto con un mondo di dialoghi e suggestioni.



La mostra “Mani”, che ha potuto proporsi al vasto pubblico **nell’aprile 2018 in un luogo espositivo di grande prestigio - il chiostro del **Seminario metropolitano** di Modena, – e che sta tuttora viaggiando per le diverse realtà che ne fanno richiesta, **documenta un lavoro prezioso, creativo ed innovativo.****



La mostra ha attirato anche visitatori esterni, ed è stata occasione di mostrare alla città il lavoro delle scuole dell'infanzia paritarie FISM.

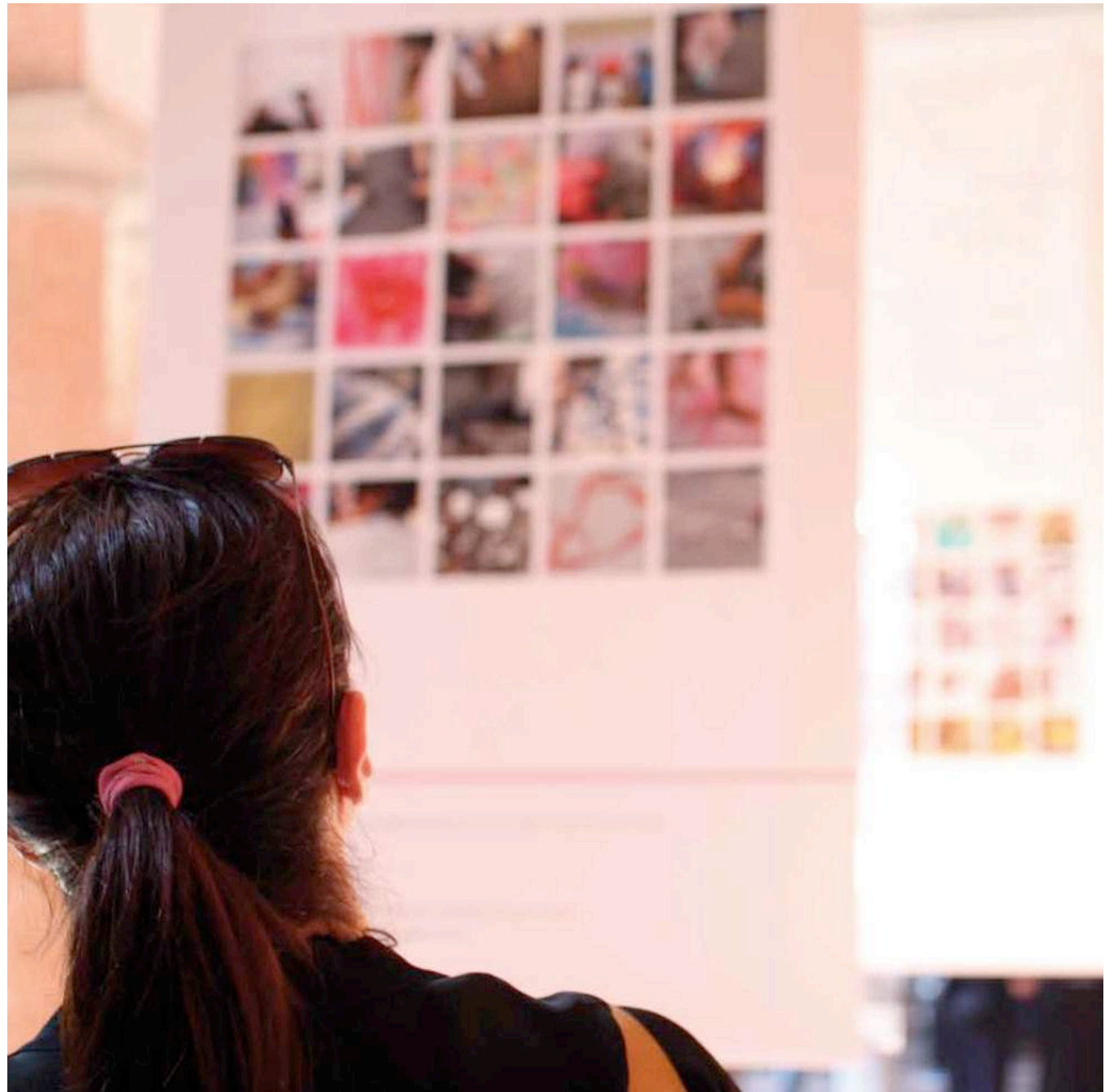

L'allestimento ha cercato di tradurre visivamente un ampio e articolato lavoro comune. Tutto l'itinerario è attraversato da un unico intento, quello di valorizzare il lavoro dei bambini e delle bambine per permettere al visitatore **di conoscere meglio il loro mondo.**



Oltre ai pannelli è stata esposta una raccolta di materiali tratti dai laboratori espressivi

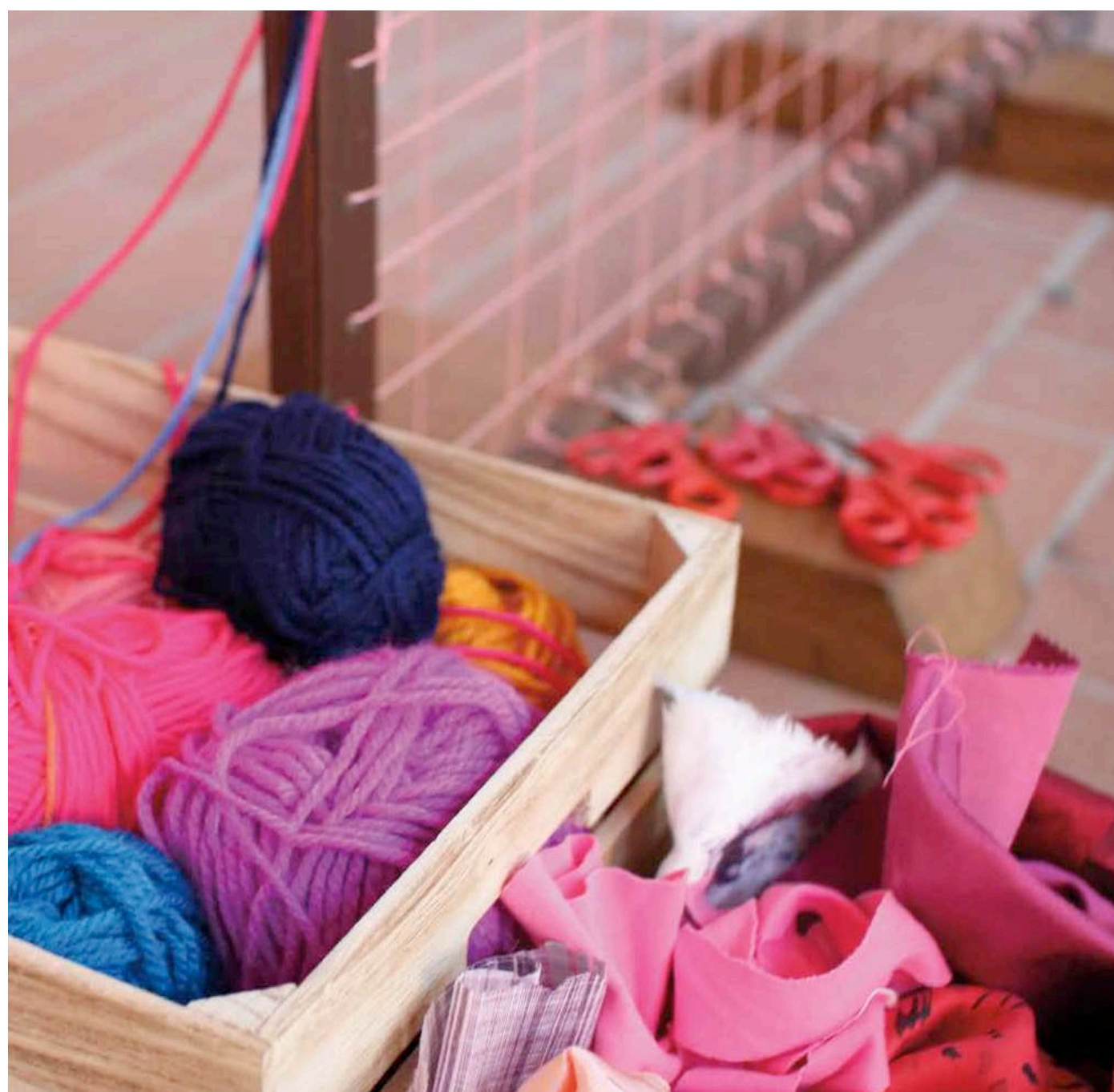

Essi vanno a comporre una vera e propria serie di installazioni, capaci di provocare interazioni: toccare, sfiorare, annusare, tessere, suonare, afferrare



Percorsi

[per-cór-so]

s.m.

Un bambino abituato a vedere trasformare le cose diventerà creativo e non si annoierà mai. Un bambino creativo è un bambino felice.

Bruno Munari

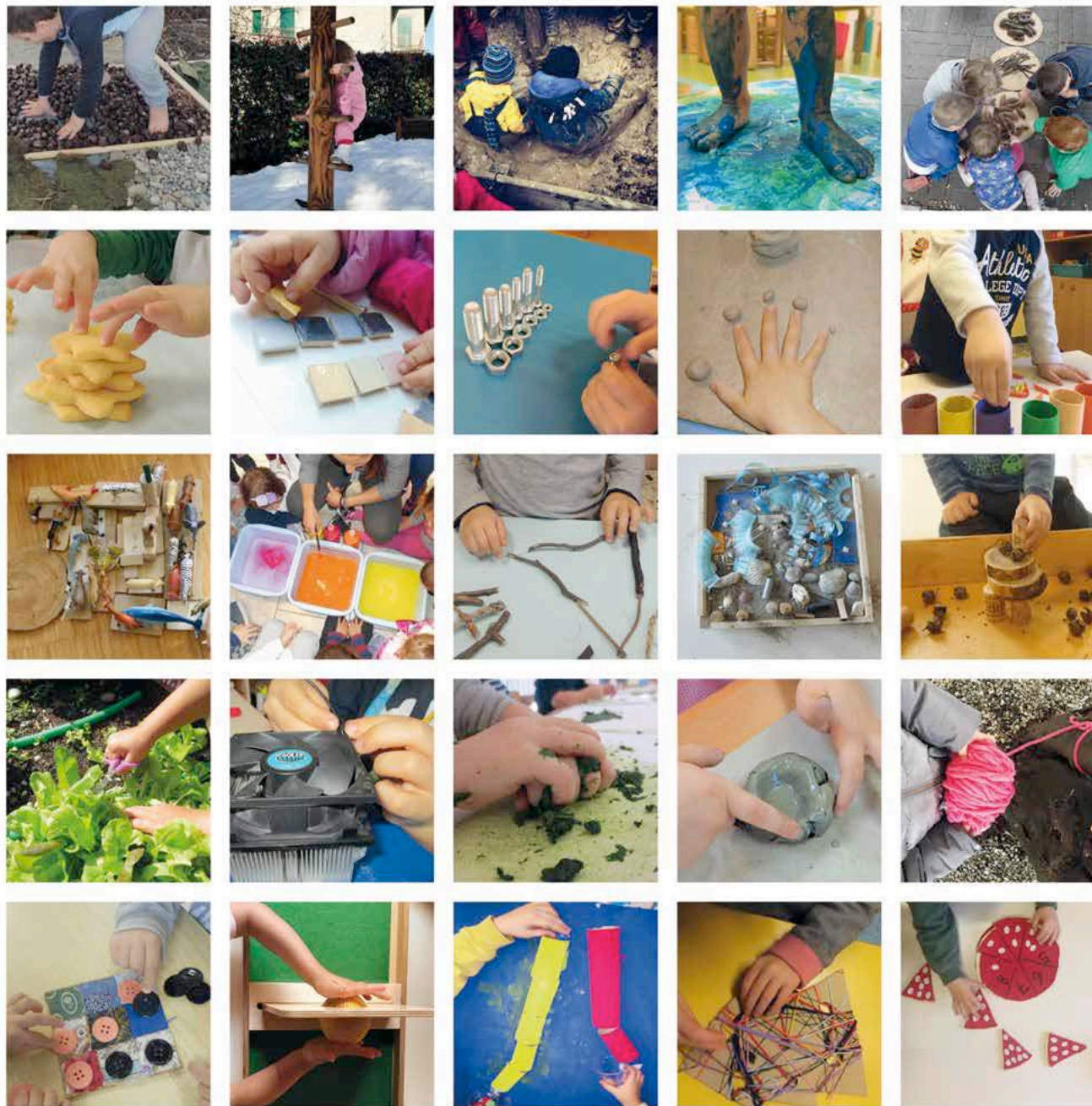

*Se ascolto dimentico,
se vedo ricordo,
se faccio capisco.*



E' stato creato il sito www.fism.modena.it per testimoniare e rendere visibile il lavoro svolto nelle scuole.

